Wie der Austausch von Gasfedern des Kofferraumdeckels bei Toyota Auris E15-Autos funktioniert

VIDEO-TUTORIAL

ⓘ Wichtig!

Dieser Ablauf des Austauschs kann für folgende Fahrzeuge benutzt werden: TOYOTA AURIS (_E15_) 1.8 Hybrid (ZWE150_)

Die Schritte können je nach Fahrzeugdesign leicht variieren.

BENÖTIGTE WERKZEUGE:

- Flacher Schraubendreher
- Hydraulischer Getriebeheber

AUTODOC empfiehlt:

- Die rechten und linken Gasfedern des Kofferraumdeckels sollten gleichzeitig ausgetauscht werden.
- Das Austausch-Verfahren ist bei den rechten und linken Gasfedern des Kofferraumdeckels identisch.
- Alle Arbeiten sollten bei abgestelltem Motor ausgeführt werden.

FÜHREN SIE DEN WECHSEL IN DER FOLGENDEN REIHENFOLGE DURCH:

1

Öffnen Sie die Kofferraumklappe

2

Stützen Sie den Kofferraumdeckel. Benutzen Sie einen hydraulischen Getriebeheber.

3

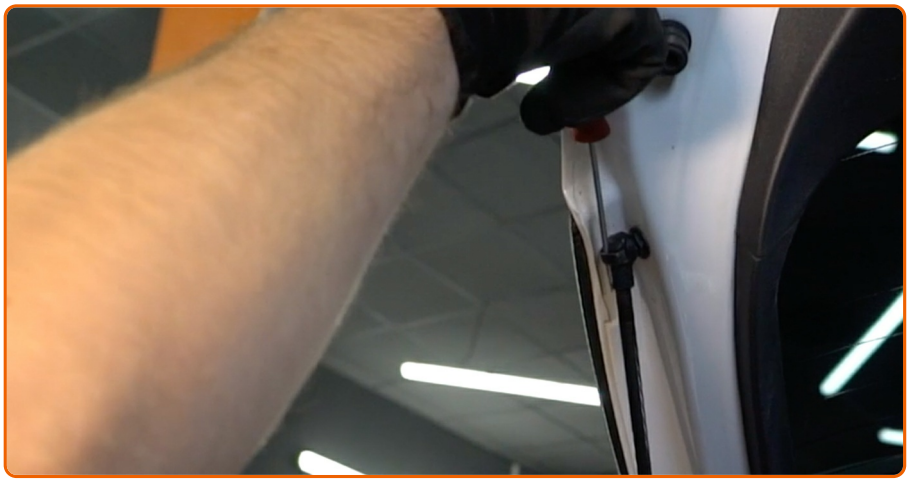

Lösen Sie den Sicherungsring, der die Gasfeder mit dem Kofferraumdeckel verbindet. Verwenden Sie einen flachen Schraubendreher.

4

Lösen Sie den Sicherungsring, der die Gasfeder mit der Karosserie verbindet. Verwenden Sie einen flachen Schraubendreher.

AUTODOC empfiehlt:

- Um Verletzungen zu vermeiden, halten Sie den Kofferraumdeckel gut fest, während Sie die Gasfedern abmontieren.

5

Entfernen Sie die Gasfeder des Kofferraumdeckels.

6

Reinigen Sie den Montagesitz des Heckklappendämpfers.

7

Bringen Sie die neue Gasfeder des Kofferraumdeckels an.

AUTODOC empfiehlt:

- Um Verletzungen zu vermeiden, halten Sie den Kofferraumdeckel gut fest, während Sie die Gasfeder anbringen.

8

Lassen Sie den Sprengring, der die Gasfeder mit dem Kofferraumdeckel verbindet, einrasten.

9

Lassen Sie den Sprengring, der die Gasfeder mit der Karosserie verbindet, einrasten.

10

Entfernen Sie den hydraulischen Getriebeheber.

AUTODOC empfiehlt:

- Senken Sie hydraulischen Getriebeheber langsam ohne ruckartige Bewegungen ab, um Beschädigungen an den Baugruppen und Mechanismen zu vermeiden.

11

Überprüfen Sie den Betriebszustand der Kofferraumdeckel-Gasfedern nach ihrer Anbringung.

12

Schließen Sie den Deckel des Kofferraums.

FANDEN SIE DIESE ANWEISUNG HILFREICH?

JA NEIN

WERDEN SIE MITGLIED DES AUTODOC CLUBS!

AUTODOC — TOP QUALITÄT UND PREISWERTE AUTOTEILE ONLINE

MOBILE AUTODOC APP: TOLLE ANGEBOTE UND BEQUEMES EINKAUFEN

EINE GROSSE AUSWAHL AN ERSATZTEILEN FÜR IHR AUTO

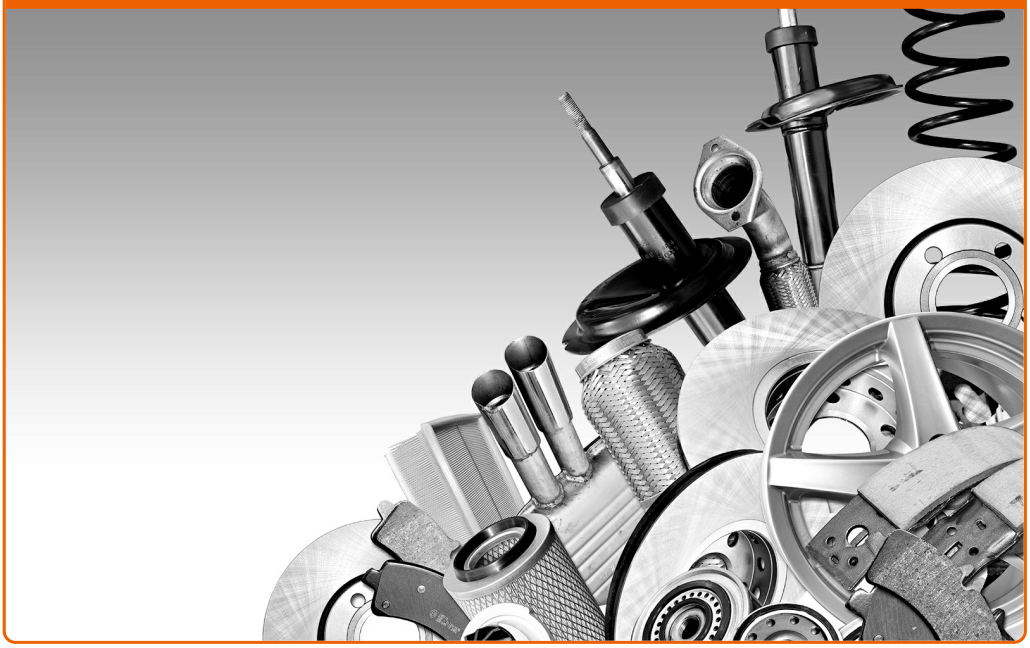

KAUFEN SIE ERSATZTEILE FÜR TOYOTA-AUTOS

GASFEDERN FÜR KOFFERRAUMKLAPPE: EINE GROSSE AUSWAHL

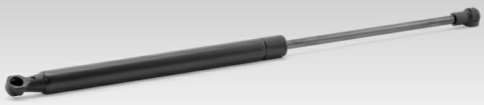

WÄHLEN SIE ERSATZTEILE FÜR TOYOTA AURIS E15-AUTOS

GASFEDERN FÜR KOFFERRAUMKLAPPE FÜR TOYOTA-AUTOS: JETZT ZUGREIFEN

TOYOTA

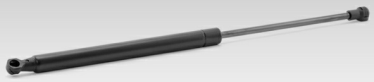

GASFEDERN FÜR KOFFERRAUMKLAPPE FÜR TOYOTA AURIS E15-AUTOS: DIE BESTEN SCHNÄPPCHEN UND ANGEBOTE

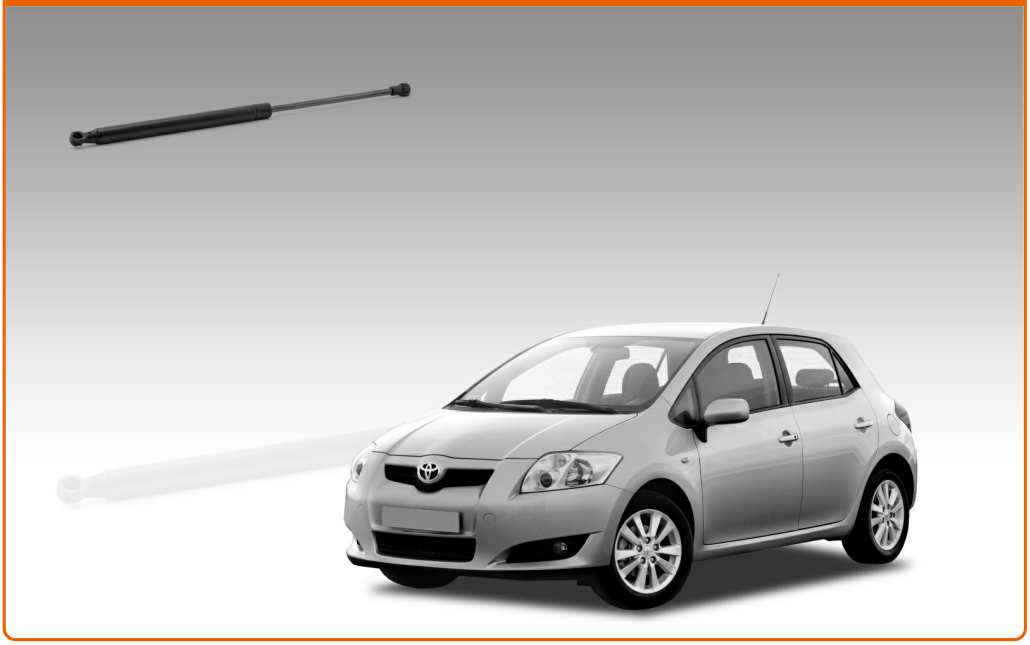

ⓘ Haftungsausschluss:

Das Dokument beinhaltet nur allgemeine Empfehlungen die hilfreich für Sie sein können, wenn Sie Reparatur- oder Ersatzmaßnahmen durchführen. AutoDoc haftet nicht für Verluste, Verletzungen, Schäden am Eigentum, die während des Reparatur- oder Ersatzprozesses durch eine fehlerhafte Anwendung oder eine Fehlinterpretation der bereitgestellten Informationen auftreten.

AutoDoc haftet nicht für irgendwelche möglichen Fehler und Unsicherheiten dieser Anleitung. Die Informationen werden nur für informative Zwecke bereitgestellt und können Anweisungen von einem Spezialisten nicht ersetzen.

AutoDoc haftet nicht für die falsche oder gefährliche Verwendung von Geräten, Werkzeugen und Autoteilen. AutoDoc empfiehlt dringend, vorsichtig zu sein und die Sicherheitsregeln zu beachten, wenn Sie die Reparatur oder Ersatzmaßnahmen durchführen. Denken Sie daran: Die Verwendung von Autoteilen minderwertiger Qualität wird nicht garantieren, dass Sie das richtige Level an Verkehrssicherheit erreichen.

© Copyright 2018 – Alle Inhalte, insbesondere Texte, Fotografien und Grafiken sind urheberrechtlich geschützt. Alle Rechte, einschließlich der Vervielfältigung, Veröffentlichung, Bearbeitung und Übersetzung, bleiben vorbehalten, Autodoc GmbH.