AUTODOC CLUB

Wie **Skoda Octavia 1Z5** Heckklappendämpfer wechseln - Anleitung

VIDEO-TUTORIAL

Wichtig!

Dieser Ablauf des Austauschs kann für folgende Fahrzeuge benutzt werden: SKODA Octavia II Combi (1Z5) 2.0 TDI 4x4, SKODA Octavia II Combi (1Z5) 1.6 TDI 4x4, SKODA Octavia II Combi (1Z5) 1.6 LPG, SKODA Octavia II Combi (1Z5) 2.0 TDI 16V 4x4, SKODA Octavia II Combi (1Z5) 1.4, SKODA Octavia II Combi (1Z5) 1.8 TSI 4x4, SKODA Octavia II Combi (1Z5) 1.8 TSI, SKODA Octavia II Combi (1Z5) 2.0 TDI, SKODA Octavia II Combi (1Z5) 1.6, SKODA Octavia II Combi (1Z5) 1.6 FSI, SKODA Octavia II Combi (1Z5) 1.9 TDI, SKODA Octavia II Combi (1Z5) 2.0 TDI 16V, SKODA Octavia II Combi (1Z5) 2.0 FSI, SKODA Octavia II Combi (1Z5) 2.0 FSI 4x4, SKODA Octavia II Combi (1Z5) 1.9 TDI 4x4, (+ 6)

Die Schritte können je nach Fahrzeugdesign leicht variieren.

AUSTAUSCH: HECKKLAPPENDÄMPFER – SKODA OCTAVIA 1Z5. WERKZEUGE, DIE SIE BENÖTIGEN:

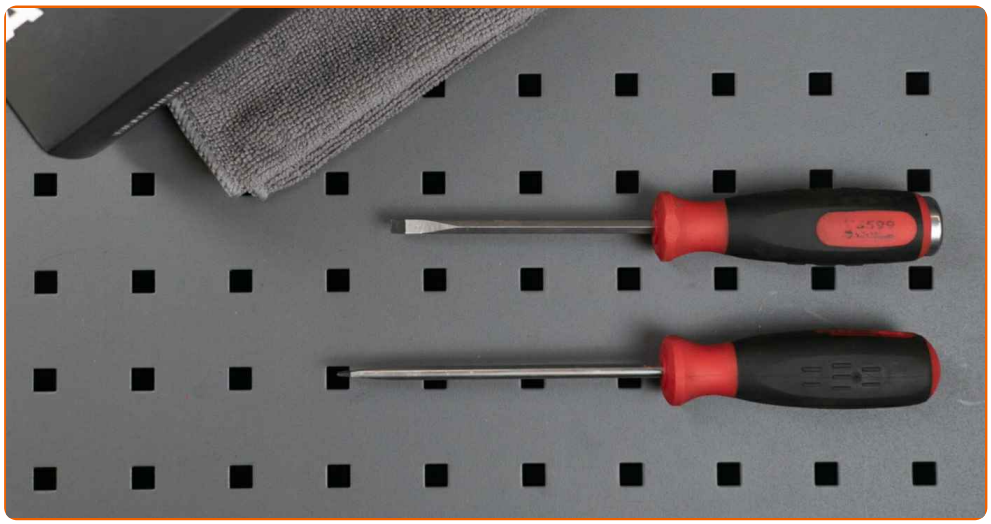

- WD-40-Spray
- Flacher Schraubendreher
- Hydraulischer Getriebeheber

WERKZEUGE KAUFEN

Austausch: Heckklappendämpfer – Skoda Octavia 1Z5. AUTODOC empfiehlt:

- Die rechten und linken Gasfedern des Kofferraumdeckels sollten gleichzeitig ausgetauscht werden.
- Das Austausch-Verfahren ist bei den rechten und linken Gasfedern des Kofferraumdeckels identisch.
- Alle Arbeiten sollten bei abgestelltem Motor ausgeführt werden.

AUSTAUSCH: HECKKLAPPENDÄMPFER – SKODA OCTAVIA 1Z5. EMPFOHLENE ABFOLGE DER ARBEITSSCHRITTE:

1 Öffnen Sie die Kofferraumklappe.

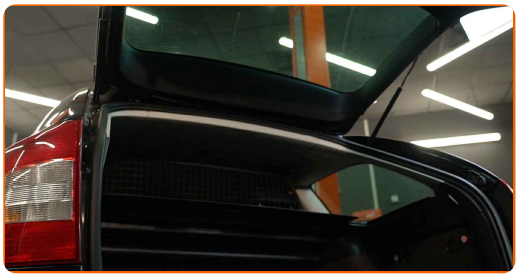

2 Stützen Sie den Kofferraumdeckel. Benutzen Sie einen hydraulischen Getriebeheber.

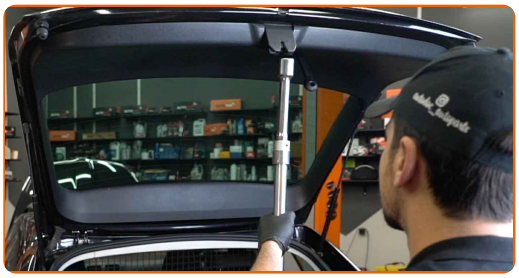

3 Lösen Sie den Sicherungsring, der die Gasfeder mit dem Kofferraumdeckel verbindet. Verwenden Sie einen flachen Schraubendreher.

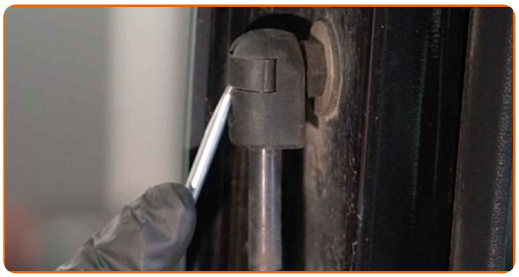

4 Lösen Sie den Sicherungsring, der die Gasfeder mit der Karosserie verbindet. Verwenden Sie einen flachen Schraubendreher.

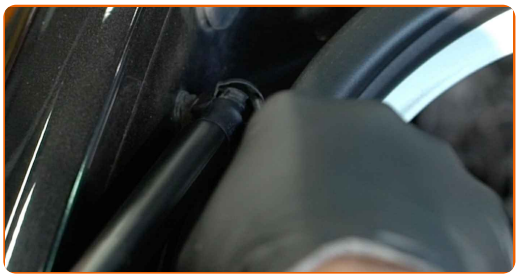

Austausch: Heckklappendämpfer – Skoda Octavia 1Z5. AUTODOC-Experten empfehlen:

- Um Verletzungen zu vermeiden, halten Sie den Kofferraumdeckel gut fest, während Sie die Gasfedern abmontieren.

5 Entfernen Sie die Gasfeder des Kofferraumdeckels.

6 Lösen Sie den Sicherungsring, der die Gasfeder mit dem Kofferraumdeckel verbindet. Verwenden Sie einen flachen Schraubendreher.

7 Lösen Sie den Sicherungsring, der die Gasfeder mit der Karosserie verbindet. Verwenden Sie einen flachen Schraubendreher.

Austausch: Heckklappendämpfer – Skoda Octavia 1Z5. Tipp von AUTODOC:

- Um Verletzungen zu vermeiden, halten Sie den Kofferraumdeckel gut fest, während Sie die Gasfedern abmontieren.

8 Entfernen Sie die Gasfeder des Kofferraumdeckels.

9 Reinigen Sie den Montagesitz des Heckklappendämpfers. Benutzen Sie WD-40-Spray.

10 Bringen Sie die neue Gasfeder des Kofferraumdeckels an.

Austausch: Heckklappendämpfer – Skoda Octavia 1Z5. Tipp von AUTODOC-Experten:

- Um Verletzungen zu vermeiden, halten Sie den Kofferraumdeckel gut fest, während Sie die Gasfeder anbringen.

11 Lassen Sie den Sprengring, der die Gasfeder mit dem Kofferraumdeckel verbindet, einrasten.

12 Lassen Sie den Sprengring, der die Gasfeder mit der Karosserie verbindet, einrasten.

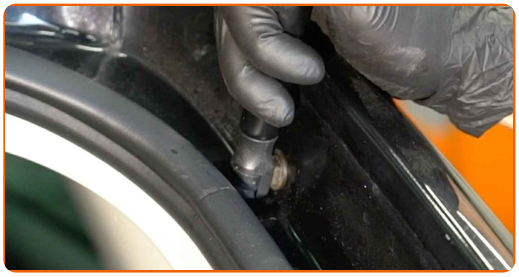

13 Bringen Sie die neue Gasfeder des Kofferraumdeckels an.

Austausch: Heckklappendämpfer – Skoda Octavia 1Z5. Tipp:

- Um Verletzungen zu vermeiden, halten Sie den Kofferraumdeckel gut fest, während Sie die Gasfeder anbringen.

14 Lassen Sie den Sprengring, der die Gasfeder mit dem Kofferraumdeckel verbindet, einrasten.

15 Lassen Sie den Sprengring, der die Gasfeder mit der Karosserie verbindet, einrasten.

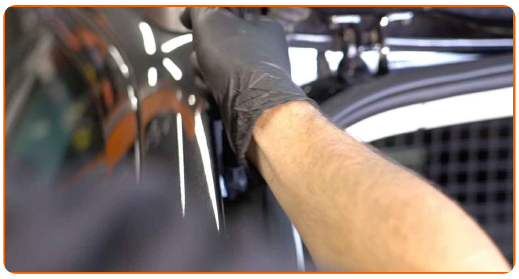

16 Entfernen Sie den hydraulischen Getriebeheber.

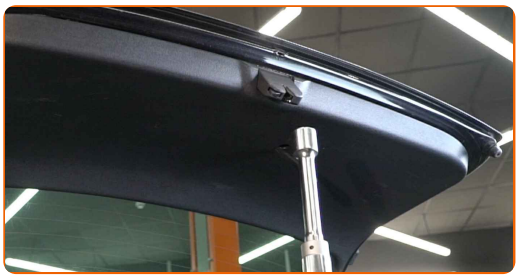

AUTODOC empfiehlt:

- Austausch: Heckklappendämpfer – Skoda Octavia 1Z5. Senken Sie den Getriebeheber langsam und ruckfrei ab, um eine Beschädigung der Komponenten und Vorrichtungen zu vermeiden.

17 Überprüfen Sie den Betriebszustand der Kofferraumdeckel-Gasfedern nach ihrer Anbringung.

18 Schließen Sie den Deckel des Kofferraums.

GUT GEMACHT!

WEITERE TUTORIALS ANSEHEN

AUTODOC — TOP QUALITÄT UND PREISWERTE AUTOTEILE ONLINE

MOBILE AUTODOC APP: TOLLE ANGEBOTE UND BEQUEMES EINKAUFEN

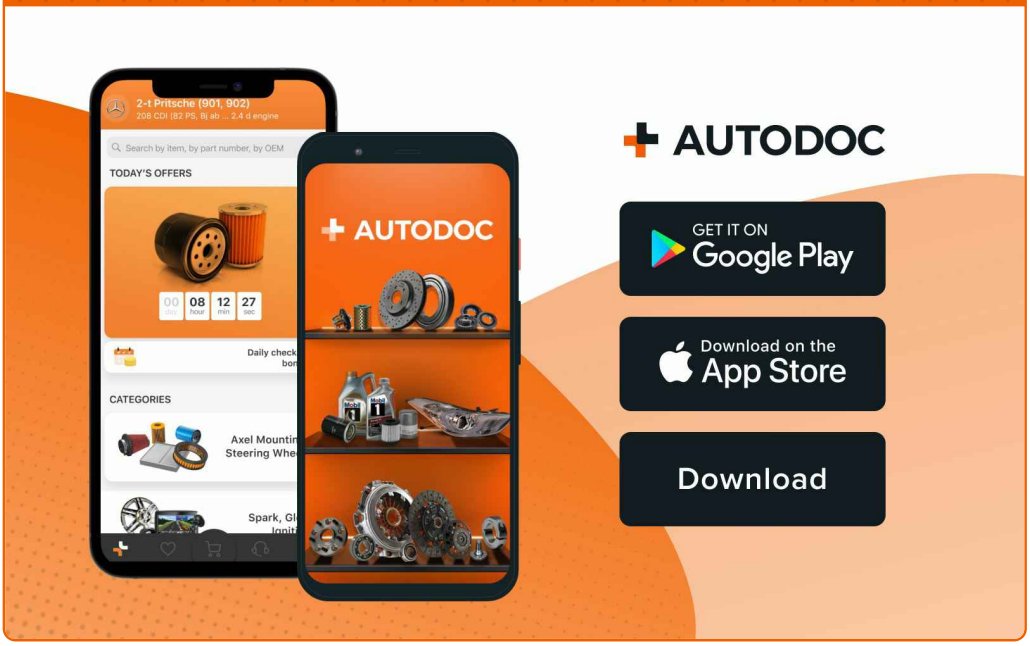

EINE GROSSE AUSWAHL AN ERSATZTEILEN FÜR IHR AUTO

KAUFEN SIE ERSATZTEILE FÜR SKODA-AUTOS

HECKKLAPPENDÄMPFER: EINE GROSSE AUSWAHL

WÄHLEN SIE ERSATZTEILE FÜR SKODA OCTAVIA 1Z5-AUTOS

HECKKLAPPENDÄMPFER FÜR SKODA-AUTOS: JETZT ZUGREIFEN

HECKKLAPPENDÄMPFER FÜR SKODA OCTAVIA 1Z5-AUTOS: DIE BESTEN SCHNÄPPCHEN UND ANGEBOTE

ⓘ HAFTUNGSAUSSCHLUSS:

Das Dokument beinhaltet nur allgemeine Empfehlungen die hilfreich für Sie sein können, wenn Sie Reparatur- oder Ersatzmaßnahmen durchführen. AUTODOC haftet nicht für Verluste, Verletzungen, Schäden am Eigentum, die während des Reparatur- oder Ersatzprozesses durch eine fehlerhafte Anwendung oder eine Fehlinterpretation der bereitgestellten Informationen auftreten.

AUTODOC haftet nicht für irgendwelche möglichen Fehler und Unsicherheiten dieser Anleitung. Die Informationen werden nur für informative Zwecke bereitgestellt und können Anweisungen von einem Spezialisten nicht ersetzen.

AUTODOC haftet nicht für die falsche oder gefährliche Verwendung von Geräten, Werkzeugen und Autoteilen. AUTODOC empfiehlt dringend, vorsichtig zu sein und die Sicherheitsregeln zu beachten, wenn Sie die Reparatur oder Ersatzmaßnahmen durchführen. Denken Sie daran: Die Verwendung von Autoteilen minderwertiger Qualität wird nicht garantieren, dass Sie das richtige Level an Verkehrssicherheit erreichen.

© Copyright 2023 – Alle Inhalte, insbesondere Texte, Fotografien und Grafiken sind urheberrechtlich geschützt. Alle Rechte, einschließlich der Vervielfältigung, Veröffentlichung, Bearbeitung und Übersetzung, bleiben vorbehalten, AUTODOC SE.